



BANCO CENTRAL DO BRASIL

Educação Financeira

José Linaldo Gomes de Aguiar

Secretaria de Relações Institucionais

Banco Central do Brasil

Seminário Bancos Comunitários

Brasília, 27 de maio de 2010



Agenda

1. Educação Financeira
2. Contexto Internacional
3. Programa de Educação Financeira do BC
4. Estratégia Nacional de Educação Financeira



Educação Financeira: sua importância

Fatores que aumentam a importância da educação financeira na atualidade

- A complexidade dos produtos financeiros
- O aumento do número de produtos financeiros
- O aumento da expectativa de vida
- As mudanças dos planos de aposentadoria
- O baixo nível de conhecimento financeiro



Educação Financeira: seus benefícios

Os benefícios da educação financeira para os consumidores e investidores

- Maior controle orçamentário
- Melhoria da disciplina para economizar para projetos pessoais e familiares
- Segurança financeira para imprevistos
- Aposentadoria mais confortável
- Proteção contra abusos e fraudes



Educação Financeira: sua definição

É o processo pelo qual:

consumidores e investidores melhoram sua compreensão sobre conceitos e produtos financeiros e, por meio de **informação, instrução e orientação**:

- desenvolvem habilidades e adquirem confiança para se tornarem mais **conscientes** das oportunidades e dos riscos financeiros
- fazem **escolhas** bem informadas
- sabem onde **procurar ajuda**
- adotam outras ações efetivas que melhorem o seu **bem-estar** e a sua **proteção**



BANCO CENTRAL DO BRASIL

Contexto internacional



INTERNATIONAL GATEWAY
FOR FINANCIAL EDUCATION

www.financial-education.org



Organization for Economic Co-operation and Development

Contexto internacional

Eventos internacionais de Educação Financeira

2010: Beirute, Líbano

2010: Roma, Itália

2009: Rio de Janeiro, Brasil

2008: Bali, Indonésia

2008: Washington, EUA

2007: Istambul, Turquia

2006: Moscou, Federação Russa

2006: Nova Delhi, Índia



Contexto internacional

- Estratégias nacionais de educação financeira
 - Estados Unidos da América
 - Inglaterra
 - Austrália
 - Nova Zelândia
- Atuação de bancos centrais

Programa de Educação Financeira do Banco Central do Brasil – PEF-BC

Instituído por Decisão da Diretoria Colegiada, de 6 de novembro de 2003

Objetivo

Disseminar conhecimentos financeiros, de forma a criar condições para que a sociedade possa refletir a respeito do papel do Banco Central, dos agentes financeiros e da responsabilidade de cada um no planejamento e na administração da economia

PEF-BC: Público-alvo

- População em geral
 - Pessoas físicas e jurídicas
- Estudantes
 - Ensinos Fundamental, Médio e Superior
- Segmentos específicos
 - Imprensa, Congresso, ambiente acadêmico, mercado financeiro etc
- Servidores do Banco Central

PEF-BC: Produtos

- BC - Escola: visitas monitoradas ao Museu de Valores
- BC - Universidade: programa de palestras para universitários
- BC Jovem – Página interativa no sítio do BC na internet
- Serviços ao cidadão – Página informativa no sítio do BC na internet
- Publicações educativas para segmentos específicos: crianças, universitários, investidores, cidadãos
- Atendimento ao cidadão: **0800 979 2345**
- Sítio do BC na internet: **www.bcb.gov.br**
- Curso “Gestão Financeira Pessoal” para multiplicadores

- ▼ Sobre a Instituição
- ▼ Serviços ao cidadão
- ▼ Sistema de Metas para a Inflação
- ▼ Economia e finanças
- ▼ Câmbio e capitais estrangeiros
- ▼ Sistema de Pagamentos Brasileiro
- ▼ Sistema Financeiro Nacional
- ▼ Supervisão do SFN
- ▼ Intervenções, liquidações e privatizações
- ▼ Cédulas e moedas
- ▼ Educação e cultura
- ▼ Legislação e normas
- ▼ Publicações

BC AAA ACESSIBILIDADE



- Terça-feira, 25 de maio de 2010
- Notícias**
- ▶ 25/05/2010 BC divulga Nota à Imprensa do Setor Externo
 - ▶ 24/05/2010 Agenda do presidente do BC para o período de 24 a 31/05/2010
 - ▶ 21/05/2010 BC lança a moeda comemorativa da Copa do Mundo da África do Sul
 - ▶ 21/05/2010 BC divulga o Boletim Regional
- [mais notícias](#)

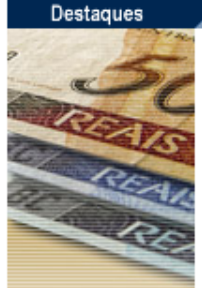

Destaques

BC lança moeda comemorativa da Copa do Mundo na África do Sul

As moedas poderão ser adquiridas nas representações regionais do BC por 108 reais.

Relatório de Estabilidade Financeira – Abril de 2010

Relatório semestral que descreve a evolução recente do Sistema Financeiro Nacional (SFN) e apresenta os principais resultados da análise de sua resiliência.

Relatório da Administração do BC - 2009

» Veja o texto do Relatório da Administração;
» Consulte o balanço.

CBE - Capitais Brasileiros no Exterior

O início do CBE 2009 foi adiado para o próximo mês de junho. Breve informaremos a data.

Reservas internacionais

» Consulte o relatório sobre a política de

Ata do Copom

Consulte a ata da 150ª reunião do Comitê de Política Monetária.

Concurso Público

BC divulga o resultado final da 1ª etapa dos candidatos habilitados ao cargo de analista.

Relatório sobre a Indústria de Cartões de Pagamentos

BC divulga versão final do Relatório sobre a Indústria de Cartões de Pagamentos no Brasil

Notas econômico-financeiras

» Política Fiscal, de 30/04;
» Política Monetária e Operações de Crédito do Sistema Financeiro, de 29/04;
» Setor Externo, de 25/05.

Taxas

Inflação

Meta 2010	4,50	± 2 p.p.
Acumulada (período de 12 meses - IPCA)	5,26	

[histórico](#)

Câmbio (em R\$)

	Compra	Venda
dólar EUA		
24/05 (PTAX)	1,8514	1,8522
25/05-10:30	1,8920	1,8940
euro		
24/05	2,2943	2,2956
25/05-10:30	2,3113	2,3139

[mais moedas](#)

Taxa SML

BRL/ARS (21/05)	0,47890
-----------------	---------

[histórico](#)

Juros

Taxa Selic - Meta	9,50%
Reunião Copom: 28/04	Sem viés

[atas Copom](#)

Taxa Selic Diária

24/05	9,39%
-------	-------

[mais detalhes](#)

Serviços ao cidadão



☎ 0800 979 2345

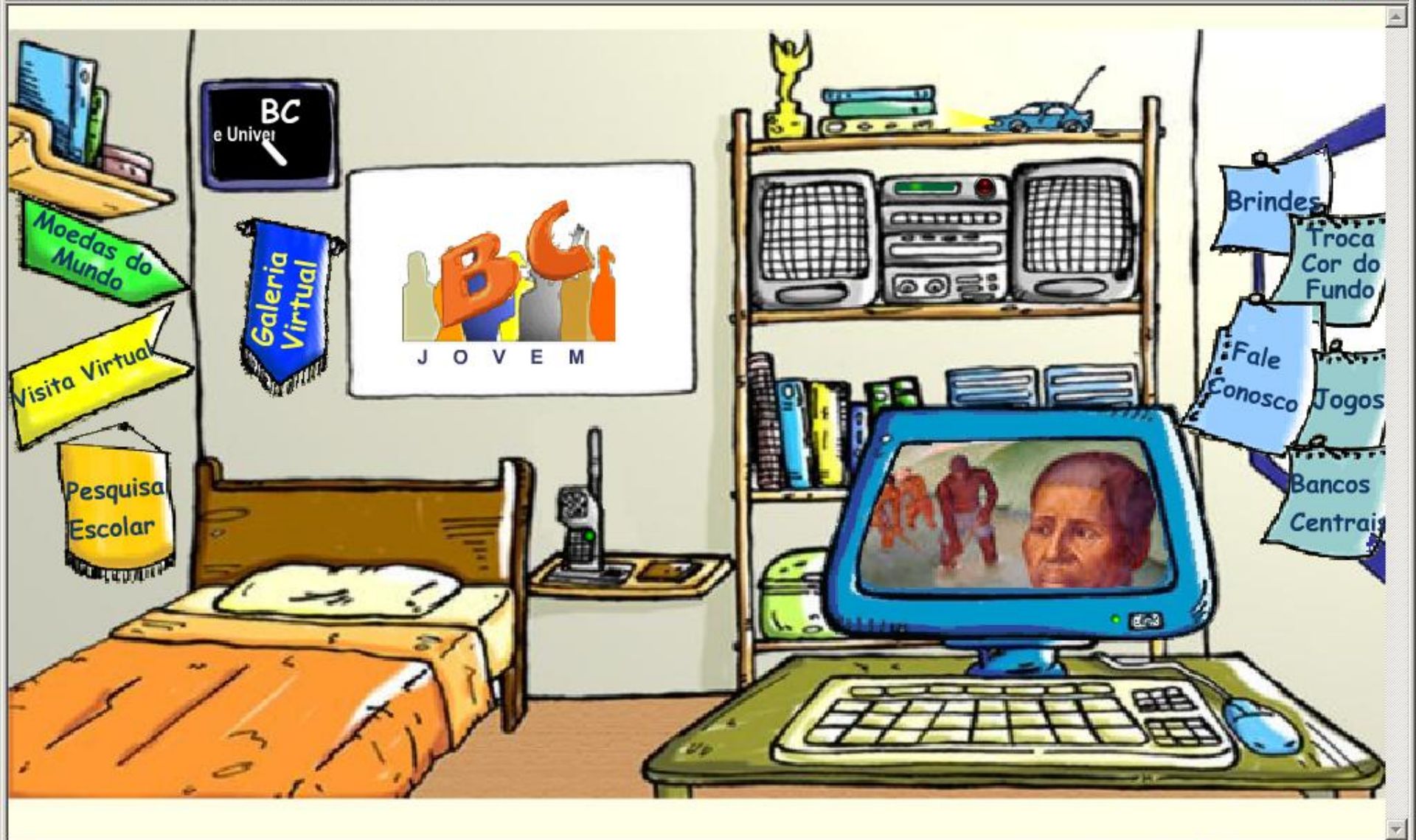

- ▼ [Sobre a Instituição](#)
- ▼ [Serviços ao cidadão](#)
- ▼ [Sistema de Metas para a Inflação](#)
- ▼ [Economia e finanças](#)
- ▼ [Câmbio e capitais estrangeiros](#)
- ▼ [Sistema de Pagamentos Brasileiro](#)
- ▼ [Sistema Financeiro Nacional](#)
- ▼ [Supervisão do SFN](#)
- ▼ [Intervenções, liquidações e privatizações](#)
- ▼ [Cédulas e moedas](#)
- ▼ [Educação e cultura](#)
- ▼ [Legislação e normas](#)
- ▼ [Publicações](#)

Início → Serviços ao cidadão

Serviços ao cidadão



Banco Central do Brasil



Cadastros e sistemas de informação



Taxas de juros, cálculos, índices e cotações



Câmbio e capitais internacionais



Indicadores econômicos



Normas e manuais do BC e do CMN



Atendimento ao público



Perguntas mais frequentes



Bancos



Consórcios



Microfinanças e cooperativismo de crédito



Sistema Financeiro Nacional

BC AAA ACESSIBILIDADE

Transparência Pública



BANCO CENTRAL DO BRASIL

Estratégia Nacional de Educação Financeira - Enef

- Decreto 5.685/2006 instituiu o Comitê de Regulação e Fiscalização dos Mercados Financeiro, de Capitais, de Seguros, de Previdência e Capitalização – Coremec



BANCO CENTRAL DO BRASIL



- O Coremec, em 2007, em sua Deliberação nº 3, constituiu grupo de trabalho com o intuito de propor uma estratégia nacional de educação financeira.



Enef: Objetivos

- Promover e fomentar a cultura de educação financeira no país
- Ampliar o nível de compreensão do cidadão para efetuar escolhas conscientes relativas à administração de seus recursos
- Contribuir para a eficiência e a solidez dos mercados financeiro, de capitais, de seguros, de previdência e de capitalização



Enef: Diretrizes

- Programa de Estado, de interesse público
- Caráter permanente
- Âmbito nacional
- Avaliação e revisão permanentes e periódicas
- Três níveis de atuação: informação, instrução e orientação
- Gestão centralizada e execução descentralizada



Enef - Parceiros públicos

- Ministério da Educação – MEC
- Ministério da Justiça – MJ
- Ministério do Desenvolvimento Social e Combate à Fome – MDS
- Ministério da Defesa – MD



Enef - Parceiros privados

- Bolsa de Valores – BMF&BOVESPA
- Associação Brasileira das Entidades dos Mercados Financeiro e de Capitais – ANBIMA
- Federação Brasileira de Bancos – FEBRABAN
- Associação Brasileira das Entidades Fechadas De Previdência Privada – Abrapp
- Confederação Nacional das Empresas de Seguros Gerais, Previdência Privada e Vida e Saúde Suplementar – CNSeg
- Instituto Unibanco



Enef – Outros parceiros

- Conselho Nacional de Secretários de Educação – Consed
- União Nacional dos Dirigentes Municipais de Educação – Undime
- Colégio Dom Pedro II



Enef: Plano de Atuação

- Enef nas Escolas
 - Parcerias com Ministério da Educação e com entidades de classe do setor educacional
 - Parcerias com entidades privadas
- Enef para Adultos
 - Educação financeira no trabalho
 - Parceiras com diversas organizações



BANCO CENTRAL DO BRASIL

Obrigado!

José Linaldo Gomes de Aguiar
Secretaria de Relações Institucionais
Banco Central do Brasil

E-mail: linaldo@bcb.gov.br